

# Baterakide

Erakundeak sendotzen  
Compartiendo aprendizajes

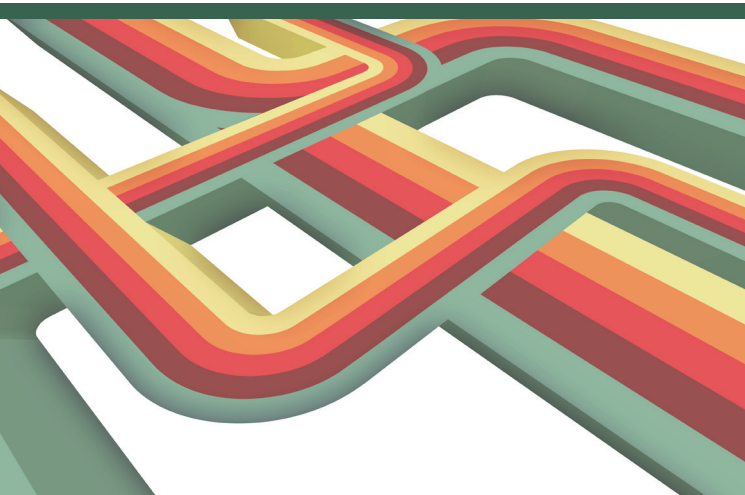

“Bere aldi baterako (hasiera eta amaiera zehatzarekin) izaera aparta eta eraberritzailea gizartea eraldatzeko eta hobetzeko da benetan aukera ematen duena proiektu soziala zehatz-mehatz zehazteko”.

Begoña Gavilán. Aholkularitza soziala. EDE Fundazioa

**Proiektu soziala: erantzun alternatiboa eta eraberritzailea behar sozialei**

Aholkularitza Soziala



edefundazioa

Consultoría Social

**Informazio gehiago eta harremana:**

Tel. 94 400 99 99

[jgarcia@fundacionede.org](mailto:jgarcia@fundacionede.org)

Simón Bolívar, 8-b Bilbao (Bizkaia)

**EDE Fundazioko Aholkularitza sozialak** 30 urte baino gehiagoko esperientzia du EAEko hirugarren sektoreko erakundeak indartzen eta laguntzen. Horrela, autonomia, sormena, inizatiba eta inguruarekiko hainbat arduren inguruko gaitasunak eta trebetasunak jorratu ditu.

## Zer da Baterakide?

Erakunde bakoitzeko etengabeko berrikuntza, jasangarritasuna eta erakundeen elkarren arteko sinergiak ezagutzeko sortzen den elkarlanerako espazio praktikoa, malgu eta eraberritzailea da.

## Nori zuzentzen da Baterakide?

Sektoreko beste erakundeekin batera, ikasketa partekatua zein **erantzun sozial eraberritzaileak eta errealistak bilatu** nahi dituzten Arabako hirugarren sektoreko erakundeak.

## Zelan antolatzen gara?

1. **Bost erakundeko lantaldeak** osatzen ditugu eta erakunde bakoitzetik **bi ordezkari** etor daitezke.
2. Taldeko erakundeekin **talde ikasketak** antolatzen ditugu eta baita **ikasketa indibidualak** erakunde bakoitzarekin.
3. **Online bitarteko aholku-ematea** eskeintzen dugu prozesu osoan zehar.

Saio mota	Aholku – emate kolektiboa	Aholku – emate indibiduala
Saio kopurua	4	2
Ordu kopurua/saio	4	2
Ordu totalak	16	4
Parte-hartzaileak	2 erakunde bakoitzeko	Erakundeko 3 pertsona

## Zer onura eta trebetasun sustatzen ditu Baterakide-k?

Parte – hartzen duten erakundeen artean honako enfokea modu partekatua ulertzea: Proiektua, behar sozialei erantzunak bilatzeko tresna eraberritzailea. Proiektuen kudeaketa hobetzeko aukera ematen duten printzipioak, irizpideak eta tresnak bereganatzea, batez ere proiektuak sortzerako eta ebaluatzerako orduan.

## Noiz eta non?

Saio motak	Aholku – emate kolektiboa	Aholku – emate indibiduala
Noiz	2014ko urtarila eta ekaina artean. Datak erakundeen artean lotuko dira.	Datak erakunde bakoitzarekin lotuko dira.
Lekua	Vitoria-Gasteiz	Erakunde bakoitzaren bulegoetan.

## Edukiak:

1. **Proiektuaren sorkuntza eta diseinua:** ideien identifikazioa, errealitatearen analisia, atzemandako beharren definizioa, faktore eragileak eta erantzun eraberritzaileen bilaketa.
2. **Ebaluazio prozesua proiektuaren fase ezberdinetan:** ideia sortzerakoan (exante ebaluazioa), proiektuaren diseinuan, (diseinuaren ebaluazioa eta ebaluazioaren diseinua), martxan jartzean eta egiterakoan (jarraipena) eta azkenik egin osteko ebaluazioa (expost).
3. **Proiektua finantzatzeko alternatibak:** kostuen analisia (zenbat kostatzen zaigun), zelan finantzatuko dugu, barne kontrola eta justifikazio ekonomikoa.
4. **Arrakastarako faktoreak:** erabiltzaileen parte – hartzea, sare-lana, eskalako ekonomiak sortzea, aldatetara egokitzea, inguruaren zelataria izatea, e.a.

## Matrikula eta izen ematea:

**Kostua** erakunde bakoitzeko:  
2.000 euro.

**Hobariak:** Langileak dituzten erakundeak **Baterakide** –ren kostuaren %100a ordaindu dezakete Fundación Tripartitaren finantzaketaren bitartez.

**Izen ematea:** 2013ko **Abenduaren 18 arte.**

**Baterakide-ren aurkezpen saiora apunta zaitez:**

**Abenduaren 12a, osteguna, 18:00etan.**  
Iparralde Gizarte Etxea. Taller 2.  
Zuberoa Plaza, 1. Vitoria-Gasteiz

Berlaratzea 2013ko abenduaren 9a baino lehenago egiaztatzea eskatzen da hurrengo bitartez:  
[jgarcia@fundacionede.org](mailto:jgarcia@fundacionede.org) edo  
94 400 99 99 telefonoan.

# Baterakide

Erakundeak sendotzen  
Compartiendo aprendizajes

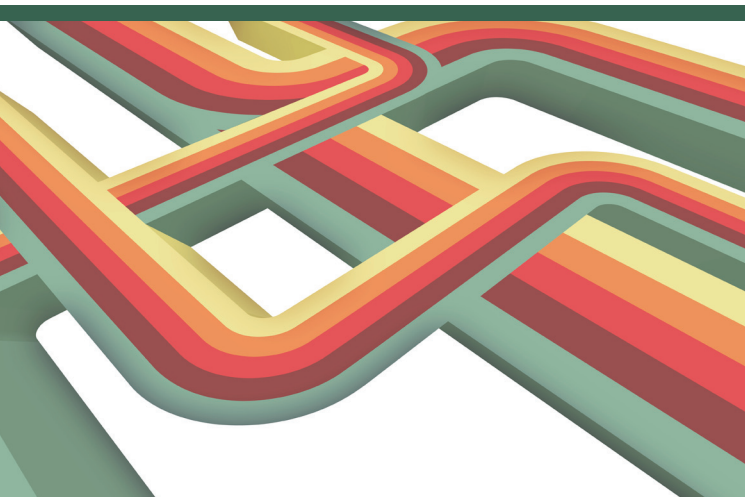

“Es su carácter único, innovador, temporal (con un comienzo y un fin claramente identificables) y de generación de cambio/mejora social lo que permite definir con mayor claridad un proyecto social”.

Begoña Gavilán. Consultoría Social. EDE Fundazioa.

**El proyecto social: respuestas alternativas e innovadoras a necesidades sociales**

Aholkularitza Soziala



edefundazioa

Consultoría Social

**Más información y contacto:**

Tel. 94 400 99 99

[jgarcia@fundacionede.org](mailto:jgarcia@fundacionede.org)

Simón Bolívar, 8-b Bilbao (Bizkaia)

**Consultoría social.** EDE Fundazioa cuenta con más de 30 años de experiencia en el fortalecimiento de las organizaciones del tercer sector de la CAPV, acompañándolas en el impulso de competencias y habilidades que promuevan la autonomía, iniciativa, creatividad y responsabilidad con el entorno.

## ¿Qué es Baterakide?

Un espacio de trabajo práctico, flexible, innovador y colaborativo para impulsar la mejora continua, la sostenibilidad y el crecimiento de cada entidad, y el conocimiento y las sinergias entre las organizaciones participantes.

## ¿A quiénes está destinado Baterakide?

Organizaciones del tercer sector en Araba con interés en compartir aprendizajes y **buscar respuestas sociales innovadoras y realistas** de forma compartida con otras entidades del sector.

## ¿Cómo nos organizamos?

1. Creamos **grupos** de trabajo de **cinco organizaciones**, con **dos representantes** por cada organización.
2. Organizamos sesiones de **aprendizaje colectivo** con las organizaciones del grupo, y de **aprendizaje individual** con cada una.
3. Ofrecemos **acompañamiento online** durante todo el proceso.

Tipo de sesión	Acompañamiento colectivo	Acompañamiento individualizado
Nº sesiones	4	2
Nº horas/sesión	4	2
Total horas	16	4
Participantes	2 personas por organización	3 personas de la organización

## ¿Qué beneficios y competencias promueve Baterakide?

La adopción compartida entre las entidades participantes de un enfoque del proyecto como un instrumento de innovación y de búsqueda de respuestas a las necesidades sociales.

La adquisición de principios, criterios e instrumentos que permitan a cada una de las entidades participantes mejorar en la gestión de sus proyectos, especialmente en la concepción y evaluación de los mismos.

## ¿Cuándo y dónde?

Tipo de sesión	Acompañamiento colectivo	Acompañamiento individualizado
Cuándo	Entre enero y junio de 2014. Las fechas se consensuarán entre las organizaciones.	Las fechas se concretarán con cada entidad.
Lugar	Vitoria-Gasteiz	En las oficinas de cada organización.

## Contenidos:

1. La **concepción y el diseño del proyecto**: identificación de la idea, análisis de realidad, definición de necesidades detectadas, factores de incidencia y búsqueda de respuestas innovadoras.
2. El **proceso de evaluación a lo largo de las distintas fases del proyecto**: en la maduración de la idea (evaluación ex ante), en el diseño del proyecto (evaluación del diseño y diseño de la evaluación), en su puesta en marcha y ejecución (seguimiento) y, por último, en su evaluación tras la ejecución (evaluación ex post).
3. **Alternativas de financiación del proyecto**: análisis de costes (cuánto nos cuesta), cómo lo vamos a financiar, control interno y justificación económica.
4. **Factores claves de éxito**: participación de personas usuarias, trabajo en red, generación de economías de escala, adaptabilidad a los cambios, vigilancia del entorno, etc.

## Matrícula e inscripción al acompañamiento:

**Coste** de la participación por entidad: 2.000 euros.

**Bonificaciones:** Las organizaciones con personal contratado pueden bonificarse hasta el 100% del coste de Baterakide mediante Fundación Tripartita.

**Inscripciones:** hasta el **18 de diciembre de 2013**.

**Apúntate a la sesión de presentación de Baterakide:**  
**Jueves 12 de diciembre, 18 horas.**  
Centro Cívico Iparralde. Taller 2.  
Plaza Zuberoa, 1. Vitoria-Gasteiz

Se ruega confirmar asistencia antes del 9 de diciembre de 2013:  
[jgarcia@fundacionede.org](mailto:jgarcia@fundacionede.org) o al teléfono 94 400 99 99.